LAMICENTRO



POSTE GALVANIZADO

POSTE GLAVANIZADO

Peralte (cm/in)		Patin (cm/in)		Longitud (cm/in)		Peso (Kg)*	Calibre
4.10	1 5/8	3.20	1 1/8	244.00	96.00	1.04	C-26
4.10	1 5/8	3.20	1 1/8	305.00	120.00	1.30	C-26
6.35	2 1/2	3.20	1 1/8	244.00	96.00	1.28	C-26
6.35	2 1/2	3.20	1 1/8	305.00	120.00	1.60	C-26
9.20	3 5/8	3.20	1 1/8	244.00	96.00	1.53	C-26
9.20	3 5/8	3.20	1 1/8	305.00	120.00	1.93	C-26
10.10	4	3.20	1 1/8	244.00	96.00	1.67	C-26
10.10	4	3.20	1 1/8	305.00	120.00	2.08	C-26
15.24	6	3.20	1 1/8	244.00	96.00	2.14	C-26
15.24	6	3.20	1 1/8	305.00	120.00	2.68	C-26

POSTE ESTRUCTURAL

Peralte (cm/in)		Patin (cm/in)		Longitud (cm/in)		Peso (Kg)*	Calibre
4.10	1 5/8	3.20	1 1/8	244.00	96.00	2.01	C-20
4.10	1 5/8	3.20	1 1/8	305.00	120.00	2.52	C-20
6.35	2 1/2	3.20	1 1/8	244.00	96.00	2.48	C-20
6.35	2 1/2	3.20	1 1/8	305.00	120.00	3.09	C-20
9.20	3 5/8	3.20	1 1/8	244.00	96.00	2.99	C-20
9.20	3 5/8	3.20	1 1/8	305.00	120.00	3.75	C-20
10.00	3 15/16	3.20	1 1/8	244.00	96.00	3.11	C-20
10.00	3 15/16	3.20	1 1/8	305.00	120.00	3.89	C-20
15.24	6	3.20	1 1/8	244.00	96.00	4.14	C-24
15.24	6	3.20	1 1/8	305.00	120.00	5.18	C-20

El sistema estructural de perfiles de acero galvanizado G-90 rolados en frío, incluye los POSTES, con los cuales se genera una repartición de cargas en varios perfiles que trabajan a modo de “columnas”, pero al ser varios elementos en los que se reparte la carga, no es necesario que sean tan robustos como en los sistemas constructivos tradicionales. Estos Postes, pueden ser de diferentes medidas para generar muros de diferentes espesores, así como de diferentes calibres, que se usan en el caso de muros exteriores o bien por especifica- ción del desarrollador.

La distancia entre estos componentes en el momento del armado de la estructura, deberá ser a 30.5, 40.6 y 61.0 cm. entre ellos, la distancia se define de acuerdo a la carga solicitada.

NOTA: Disponibles en medidas estándar de 2.44 y 3.05, y también en medidas especiales de acuerdo a su proyecto.

GEOMETRÍA

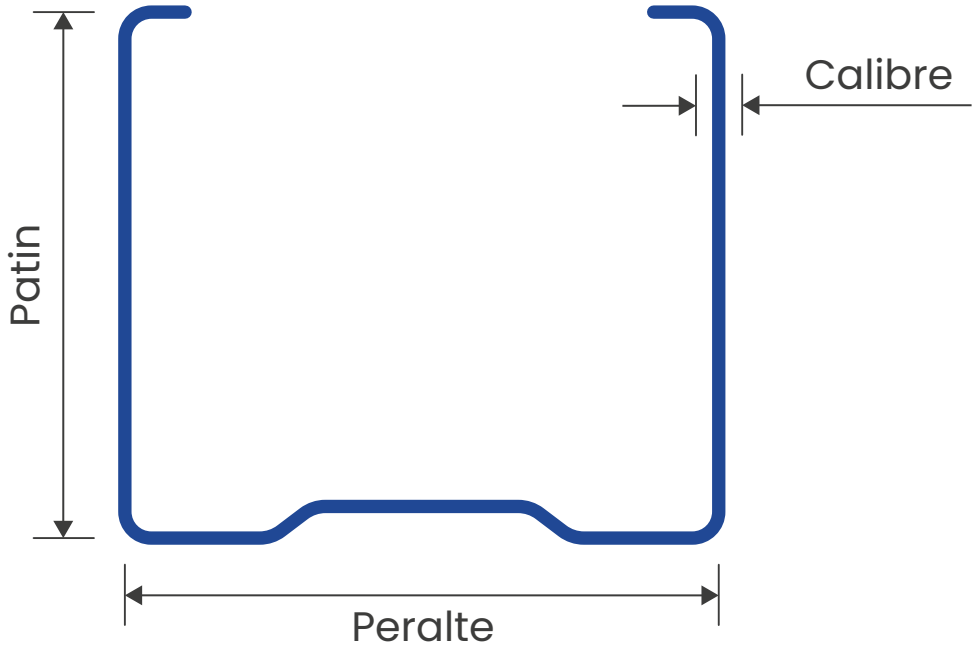

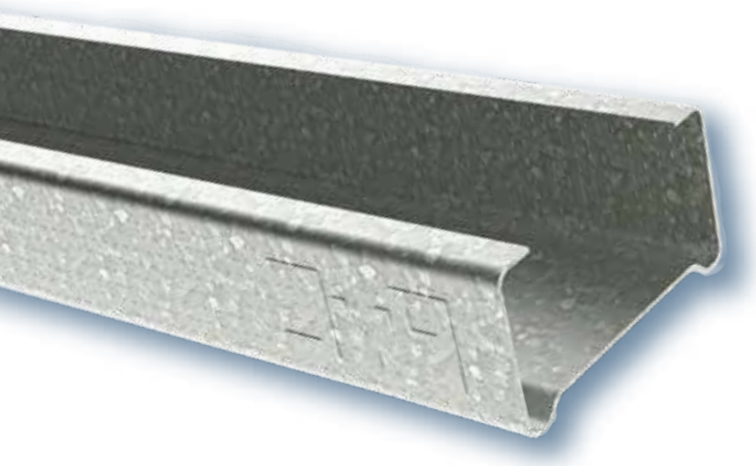

INSTALACIÓN NORMAL

